

Mercedes-Benz EQC 400 AMG Line - 4-Matic - Eléctrico - Caixa automática - 408 hp - 39.718 km



Placa de matrícula: GF501MC

Número de chassis: *****

Condição

Danos de acidente anterior	Desconhecido
Validade da Inspeção Técnica	27/05/2028

Especificações

Primeira matrícula	01/06/2021
Quilometragem	39.718 km
Tipo de combustível	Eléctrico (bateria)
Capacidade da bateria	80 kWh
Tipo de transmissão	Transmissão automática
Tração nas quatro rodas	Sim
Emissões de CO2 (NEDC)	0 g/km
Potência	300 kW (408 Hp)
Tipo de carroçaria	Veículo Utilitário Desportivo (SUV)
Portas	5
Número de lugares	5
Número de chassis	*****
Número de chassis (curto)	*****
Número de chaves	2
Pintura	Cinzentos-escuro
Cor do interior	Preto

Regime de IVA

IVA	IVA não incluído
-----	------------------

Documentos e historial

País dos documentos de registo	Itália
Registo do Automóvel	Concluído
Certificado de conformidade (CdC)	Não disponível
Registo de manutenção	Não disponível

Origem

Local de levantamento	Drizzona (Itália)
Escritório de vendas	Itália

Pneus

Tamanho do pneu

Tamanho (frente) 235/50R20 *Tamanho (traseira) 255/45R20

Profundidade do rasto

Todas as opções

★ : Equipamento de primeira classe

Ajuda ao estacionamento

Sensores dianteiros ★ • Sensores traseiros ★

Ar condicionado

Automático - Controlo automático da climatização, 2 zonas ★

Assentos

Aquecimento dianteiro ★ • Condutor com regulação eléctrica • Conforto • Estofos - Alcantara / Couro • Isofix •

Passageiro com regulação eléctrica

Espelhos / Câmaras

Câmara de visão traseira ★ • Espelho interior com regulação automática da intensidade da luz • Espelhos eléctricos ajustáveis •

Espelhos eléctricos rebatíveis

Infotainment

Android Auto • Apple CarPlay • Bluetooth • Controlo por voz • Rádio DAB • Sistema de navegação ★ • Sistema de som Premium

Luzes

Faróis de nevoeiro - Faróis LED ★ • Luzes de circulação diurna • Luzes de nevoeiro • Luzes traseiras com regulação de luz LED •

Sensor de luz

Portas

Arranque do motor sem chave • Porta traseira eléctrica

Rodas

Jantes de liga leve - 20" • Sistema de controlo da pressão dos pneus • Tração integral ★

Sistemas de segurança

ABS • Airbags • Assistente de controlo da faixa de rodagem ★ • Assistente de travagem de emergência • Cockpit digital •

Controlo de cruzeiro • ESP • Reconhecimento de sinais de trânsito • Sensor de chuva • Sistema de aviso de distância •

Sistema de controlo dos limites de velocidade

Teto

Teto de abrir eléctrico

Vidros

Eléctrico dianteiro • Janela da porta traseira eléctrica

Volante

Desporto • Em pele • Multifunções • Patilhas de mudança de velocidades

Outros

Apoio de braços • Direção assistida • Iluminação ambiente • Pintura Metálica

Acessórios

Chapeleira do porta-bagagens • Cabo de carregamento: tipo 1 (carregador doméstico) •

Cabo de carregamento: tipo 2 (carregador público)

As suas notas

Danos no automóvel

Galeria de imagens

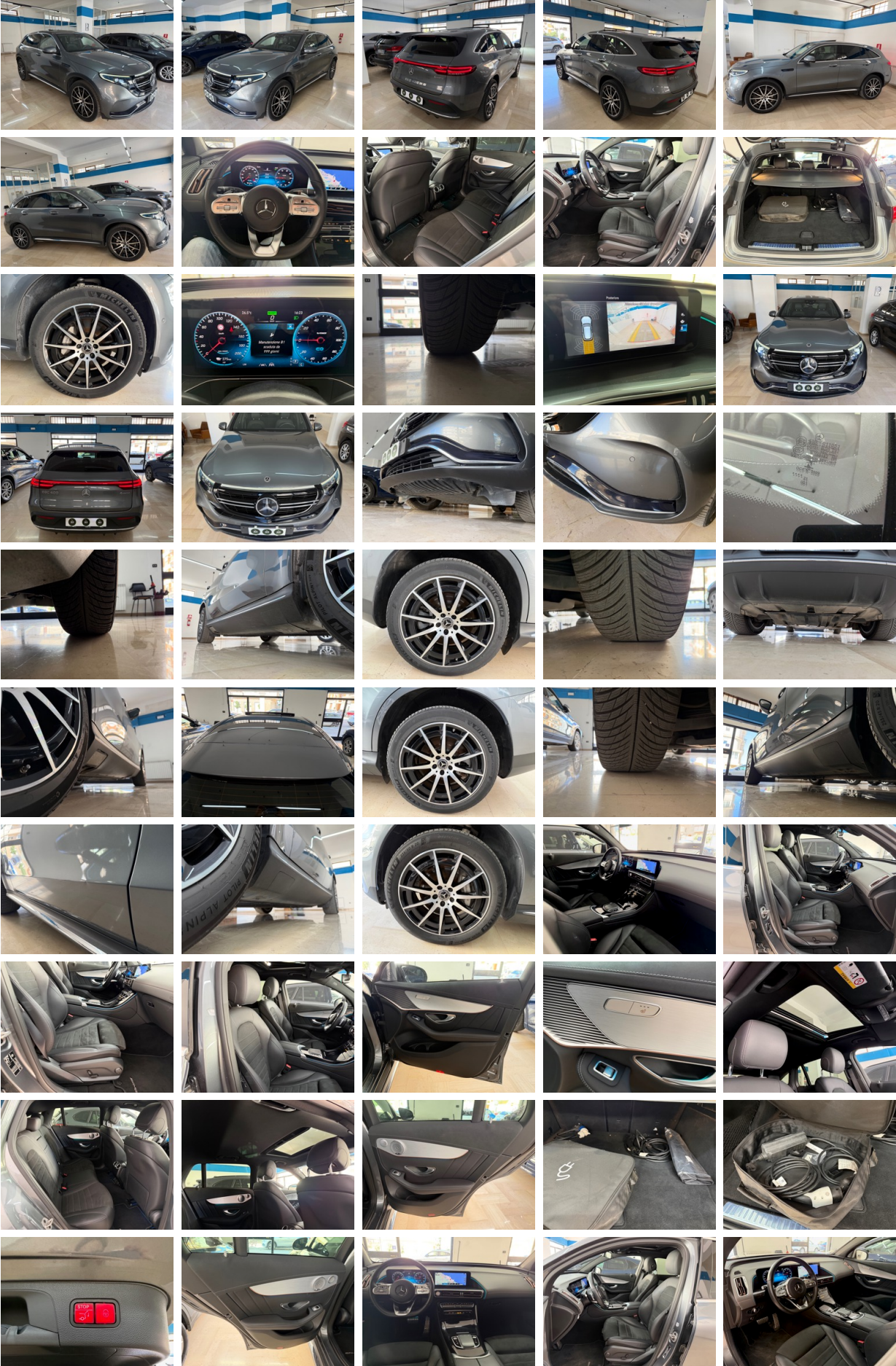

Galeria de imagens

